

MĚSTO/OBEC

v souladu s ustanovením § 39, odst. 1 zákona č. 128/2000 Sb., o obcích, v platném znění

ZVEŘEJŇUJE ZÁMĚR

prodeje ideální 1/22 částí pozemku par. č. 265/2 v k. ú. Kramolín o celkové výměře 2 030 m² dle návrhu geometrického plánu č. 392-912/2023.

Nemovitost je zapsána v katastru nemovitosti u Katastrálního úřadu pro Vysočinu, Katastrálního pracoviště Třebíč na listu vlastnictví č. 155 pro k. ú. Kramolín.

Dle návrhu geometrického plánu 392-912/2023

p.č.	Využití	Výměra
265/12	lesní pozemek	1 265 m ²
265/14	lesní pozemek	765 m ²
Celkem:		2 030 m²

Výřez z návrhu geometrického plánu č. 392-912/2023- předmětné pozemky

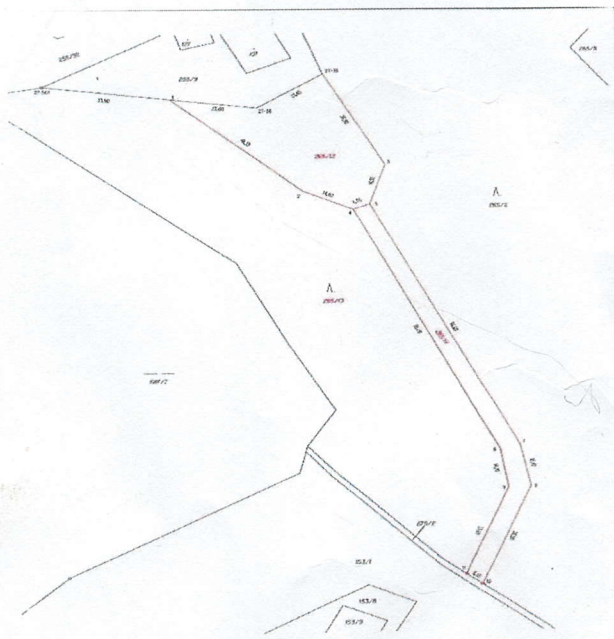

O prodeji ideální 1/22 částí pozemku par. č. 265/2 se bude jednat na nejbližším zasedání zastupitelstva. Připomínky k prodeji lze podat v písemné podobě do 15 dnů od vyvěšení tohoto záměru.

V LESNÍM JAKUBOVĚ 8. 11. 2025
dne

Příloha- geometrický plán č. 392-912/2023

.....
podpis

Na úřední desce: Vyvěšeno: 8. 11. 2025
Na elektronické desce: Vyvěšeno: 8. 11. 2025

Sňato:
Sňato: